

第54回 長野県PTA研究大会 塩筑大会

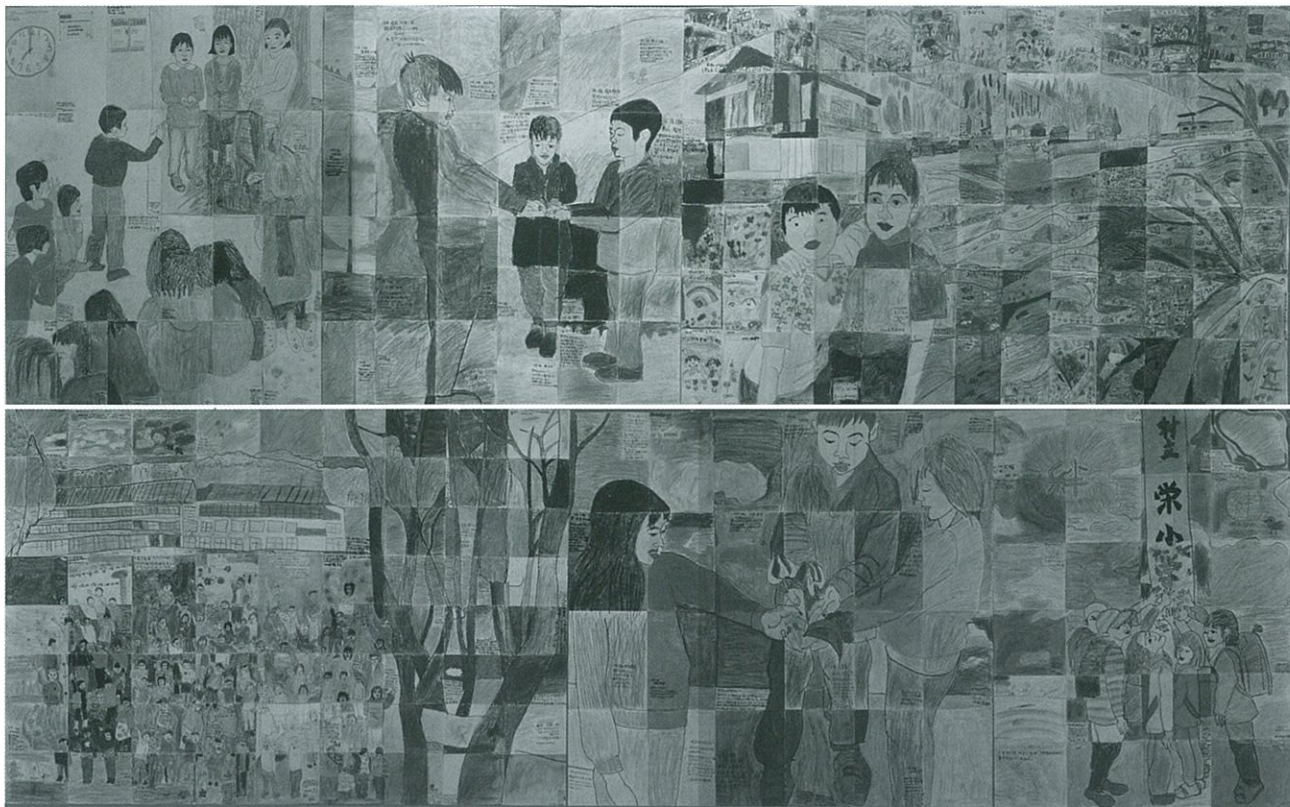

『きぼうのメッセージ』

応援してるのいつだって。だって私は知っている頑張る貴方を知ってるの。

<朝日小学校全校児童作品>

期日：平成24年10月28日(日)

会場：塩尻市レザンホール

郡市PTA会長 様
単位PTA会長 様

塩筑大会のご案内

会員の皆様におかれましては益々ご健勝のこととお慶び申し上げます。

日頃は、「学び合い」「語り合い」のなかで、未来を担う子どもたちのために活動を進めておられることと存じます。

本年度は東筑摩、塩尻の地で県内のPTA会員が一堂に会する県PTA研究大会を開催いたします。現在、東筑摩塩尻PTA連合会の役員が、皆様をお迎えすべく開催準備を進めております。

塩筑は塩尻市と朝日村、山形村、麻績村、生坂村、筑北村の6市村で構成され、平出遺跡をはじめとする古代の遺跡や楯川の漆工町、ワインやブドウ、りんご、高原野菜、ながいもなどが有名な、自然豊かで歴史のロマン漂う地です。多数の皆様のご参加をいただけますようここにご案内いたします。

長野県PTA連合会

第54回 長野県PTA研究大会塩筑大会開催要項

1 目的

すべての子どもたちに「豊かな心と、たくましく生き抜く力」が育つことを願い、PTA会員相互の研修を通じて、教育力の充実と向上を目指す。

2 主催

長野県PTA連合会

3 主管

東筑摩塩尻PTA連合会

4 後援

長野県教育委員会

塩尻市・塩尻市教育委員会

山形村・山形村教育委員会

朝日村・朝日村教育委員会

筑北村・筑北村教育委員会

麻績村・麻績村教育委員会

生坂村・生坂村教育委員会

塩尻市辰野町中学校組合教育委員会 麻績村筑北村学校組合教育委員会

5 期日

平成24年10月28日(日)

6 会場

塩尻市レザンホール〈塩尻市文化会館〉 (大ホール収容人数1206名)

長野県塩尻市大門七番町4番8号 TEL: 0263(53)5503

7 大会テーマ

『家庭が原点』

～家庭の中でしっかり子どもと向き合おう～

8 日程

受付	11:00～11:50	研究協議	14:05～15:35
開会式	11:50～12:10	長野県三行詩コンクール表彰	
講演会	12:20～13:50		15:40～15:50
休憩	13:50～14:05	閉会式	16:00～16:15

9 研究協議

【協議題】 県P父親母親委員会担当

10 講演会

【演題】 子どもの脳、親の脳に必要なこと～勉強にハマる脳の作り方～

【講師】篠原菊紀(しのはら きくのり)

≪講師プロフィール≫

長野県茅野市出身。諏訪東京理科大共通教育センター教授、学生相談室長、東京理科大総合研究機構併任教授。応用健康科学、脳神経科学。

多チャンネルNIRSと視線追尾システム、心拍解析を使って、「学習しているとき」「運動しているとき」「遊んでいるとき」など脳や体の活動を研究。

NHK「テストの花道」「SHIBUYA DEEPA」「ためしてガッテン」「あさいち」「夏休み子ども科学電話相談」、日テレ「所さんの目がテン」「ZIP」「スッキリ!」「ブレインマスター」、テレビ朝日「スーパーJチャンネル」「みんなの家庭の医学」、フジ「スマートモンキーズ」「アンビリバーボー」、TBS「ごごネタ!脳活TV(監修)」「はなまるマーケット」、SBC「三時はららら♪」「ラジオJ」などで脳実験や解説を行う。



著書 「バカは性格か!?(ブックマン)」「しなやか脳でストレスを消す技術」(幻冬舎)
「仕事が変わる五つの脳グセ」(大和出版)「脳が冴える40代からの生活習慣」(三笠書房)
「片づけ脳の育て方」(ベストセラーズ)「その気にさせる脳の作り方」(静山社)
「一生クビにならない脳」「子どもが勉強にハマる脳の作り方」「勉強にハマる脳の作り方」(フォレスト出版)
「未来の記憶の作り方」(化学同人)「キレイな子どもの育て方」(集英社)

11 参加申し込み

別紙申し込み様式により、各单位PTA参加者の取りまとめ並びに所属郡市PTA連合会への報告をお願いします。なお、申し込みと併せて資料代の納入もお願いします。

○資料代 ひとり 700円

- | | |
|---------------------|---------------|
| (1) 各单位PTAへのご案内発送 | 平成24年7月6日(金) |
| (2) 各单位PTAでの参加取りまとめ | 平成24年8月20日(月) |
| (3) 郡市PTA連合会への報告 | 平成24年8月27日(月) |
| (4) 東筑摩塩尻PTA連合会への報告 | 平成24年9月3日(月) |

12 その他

- (1) 当日の昼食は斡旋いたしませんので、済ませてお越しく下さい。
- (2) 会場周辺の駐車場は利用できません。できるだけ公共交通機関をご利用ください。
お車でお越しの方は、塩尻市中央スポーツ公園駐車場をご利用ください。
シャトルバスを運行します。乗り合わせをお願いします。
- (3) 駐車場について、台数がわかり次第改めて各郡市PTA連合会事務局に連絡します。なお、希望に添えない場合もありますのでご了承ください。

<開催主管> 東筑摩塩尻PTA連合会

<事務局> 〒390-0876 松本市開智2-3-28 東筑摩塩尻教育会館内
TEL 0263(32)1187 FAX 0263(32)4041
E-mail enchiku@au.wakwak.com

塩尻市レザンホール案内図

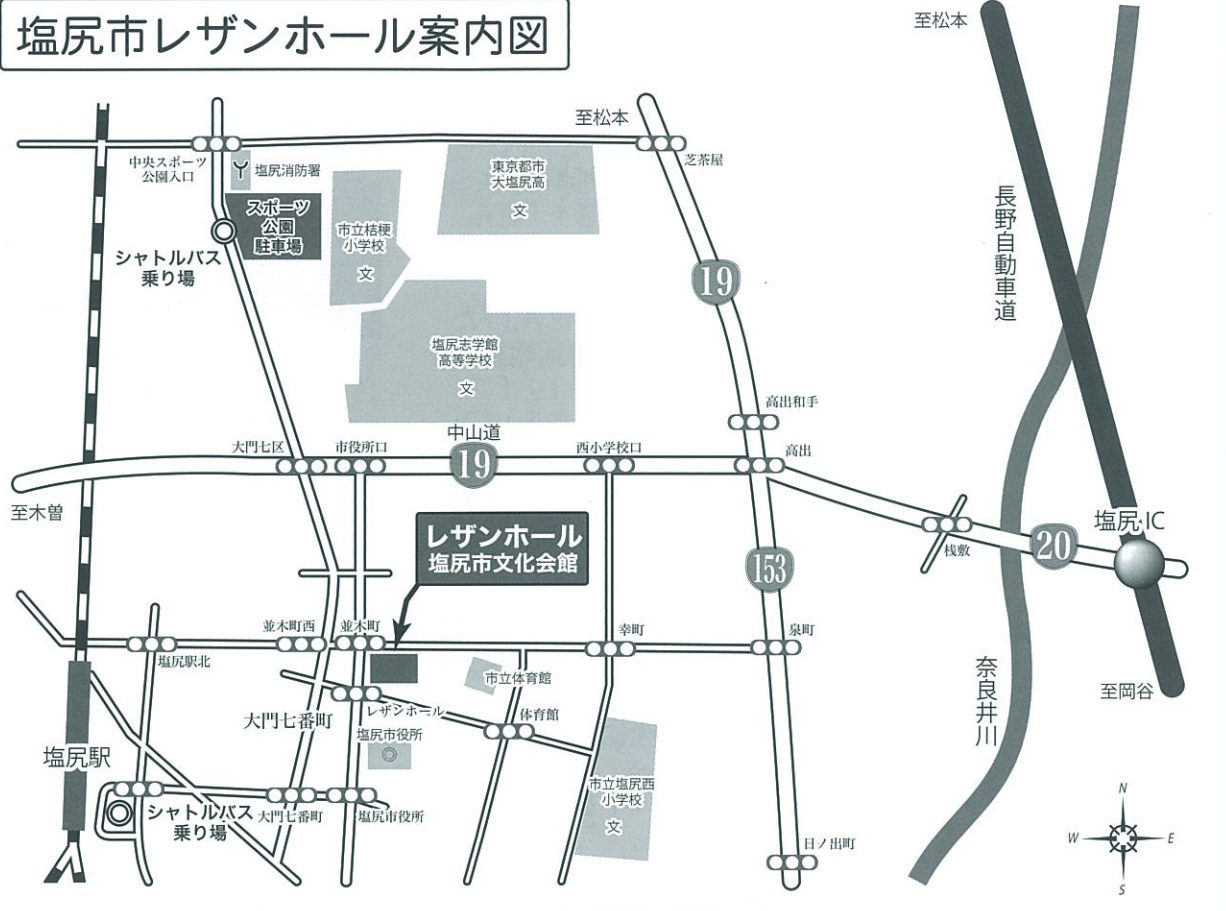

シャトルバス運行のご案内

◎ シャトルバス乗り場

塩尻駅東口と塩尻市スポーツ公園駐車場の2か所にシャトルバス乗り場がございます。
10分間隔で運行しますのでご利用ください。詳しくは当日、乗り場係にお尋ねください。

シャトルバス運行表 1号車



シャトルバス運行表 2号車



運行時間

① 10:00 ~ 12:00

② 16:00 ~ 17:00

概ね 10 分間隔

交通のご案内

自動車：長野自動車道「塩尻 IC」から約 10 分

○中央スポーツ公園駐車場<シャトルバス乗り場>

塩尻 IC→木曾・塩尻方面→高出交差点直進→大門七区信号(歩道橋)右折→駐車場

電車：JR塩尻駅からレザンホールまで徒歩約 15 分

○塩尻駅東口<シャトルバス乗り場>

塩尻市レザンホール (塩尻市文化会館)

〒399-0738 長野県塩尻市大門七番町4番8号

☎ 0263 (53) 5503